Купить квартиру за 7 197 000 рублей на ул Холмогорова, 119

Удмуртская Республика, Городской округ Ижевск, Ижевск, ул Холмогорова, 119

7 197 000 Р
133 278Р за м^2

54.00 м^2	16.90 м^2	17.00 м^2	1 из 17
Общая	Жилая	Кухня	Этаж

Продается квартира в ЖК FORUM — Ваш статусный дом в самом сердце Ижевска! Не просто квартира, а интеллектуальная инвестиция в безупречное качество жизни и премиум-класс! Жилой комплекс FORUM — это эталон современной городской жизни, где каждая деталь продумана для вашего абсолютного комфорта и статуса. Это не просто стены, это — ваша крепость, ваш бизнес-хаб и место силы для всей семьи. Идеальное расположение: всё лучшее — в шаговой доступности Выбирая ЖК FORUM, вы выбираете лучшее, что может предложить город: Образование для гениев: Рядом лучшие школы города — гимназия 83 и гуманитарно-юридический лицей 86, частная школа, детские сады и современные развивающие центры. Будущее ваших детей начинается прямо у порога дома. Здоровье под охраной: Ведущие медицинские центры Медицея, Медси и Доктор Плюс позаботятся о вашем благополучии. Стиль жизни без компромиссов: До ТРЦ Талисман — всего 2-3 минуты неспешной прогулки. В центр города вы доберетесь на автомобиле за 10 минут. А новая, полностью благоустроенная дорога на ул. 50 лет ВЛКСМ станет вашим личным комфортным маршрутом. Технологии премиум-класса: Надежность, тишина и долговечность Мы строим не на десятилетия, а на века: Монолитно-кирпичный каркас: Прочность монолитного железобетона и элитный облицовочный кирпич, тщательно ...

1 с 05.09.2025, обновлен 05.09.2025

Продавец: Собственник

Телефон: +79120200732

Характеристики

Количество комнат	1	Этаж	1
Этажей всего	17	Площадь жилая	16.90 кв. м
Площадь кухни	17.00 кв. м		
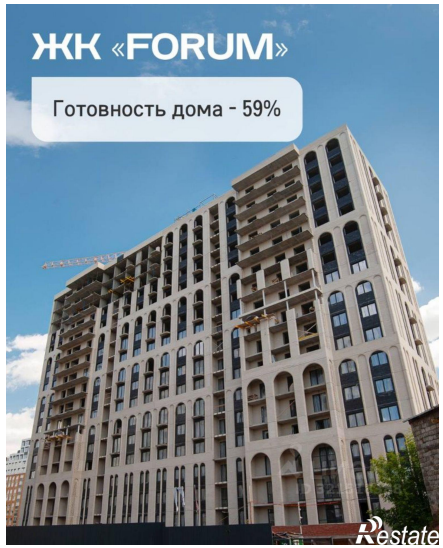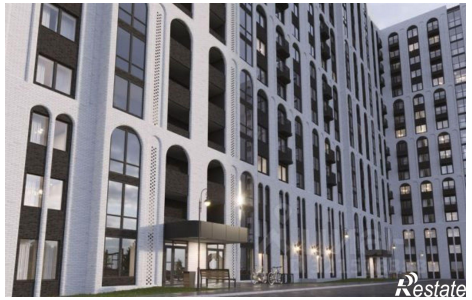
https://izhevsk.restate.ru/obj/prodazha-odnokomnatnoy-kvartiri-ul-xolmogorova-119-18232649057/