Купить квартиру за 5 280 000 рублей на улица Ухтомского, 12

Удмуртская Республика, Городской округ Ижевск, Ижевск, улица Ухтомского, 12

5 280 000 Р
132 000Р за м^2

40.00 м^2	23.80 м^2	11.00 м^2	12 из 18
Общая	Жилая	Кухня	Этаж

Продается просторная 1,5-комнатная квартира в жилом комплексе Новый Сосновый — втором этапе популярного среди ижевчан проекта Сосновый . Объект расположен в экологически чистом районе города, вблизи соснового леса и санаторно-курортной зоны, что обеспечивает свежий воздух и спокойную атмосферу. Дом высотой 18 этажей находится на улице Ухтомского, в зеленом массиве микрорайона, предлагая вид на природу из окон. Квартира представлена в качественной чистовой отделке. Планировка продумана до мелочей, соответствуя классу комфорт : функциональные зоны, хорошая инсоляция и рациональное использование пространства. В подъездах предусмотрены светлые холлы с высокими потолками и современной отделкой, входы без ступеней для удобства маломобильных групп, а также колясочные и индивидуальные кладовые на этажах. Инфраструктура комплекса включает все необходимое для комфортной жизни: аптеки, магазины, сервисные службы и детские клубы расположены в шаговой доступности. Во дворе обустроены зоны отдыха с перголами, спортивными тренажерами, игровыми площадками и велодорожками, а также хоккейная коробка для активного досуга. Территория закрыта для машин — парковки вынесены за пределы двора, что делает пространство безопасным для детей и приятным для прогулок. Безопасность обеспечивается современными ...

0 с 11.07.2025, обновлен 11.07.2025

Продавец: Собственник

Телефон: +79127514338

Характеристики
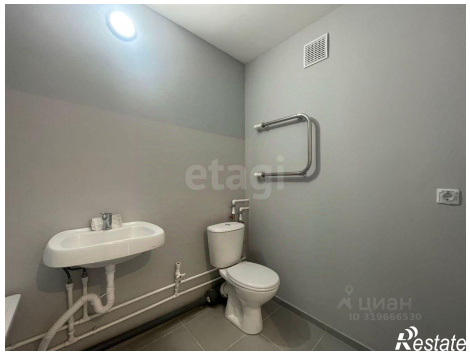
Количество комнат	1	Тип дома	кирпично-монолитный
Этаж	12	Этажей всего	18
Площадь жилая	23.80 кв. м	Площадь кухни	11.00 кв. м