Сдать квартиру за 25 000 рублей на улица 10 лет Октября, 64А к2

Удмуртская Республика, Городской округ Ижевск, Ижевск, улица 10 лет Октября, 64А к2

25 000 Р в месяц

33.00 $м^2$	15.00 $м^2$	6 из 12
Общая	Кухня	Этаж

Сдам на длительный период однокомнатную квартиру с балконом, мебелью и техникой. Закрытый двор. До остановки общественного транспорта 5 минут. Рядом магазины, экорынок. Квартира сдаётся впервые. По всем вопросам звоните. Собственник!!!

1 с 11.07.2025, обновлен 11.07.2025

Продавец: Собственник

Телефон: +79120052145

Характеристики
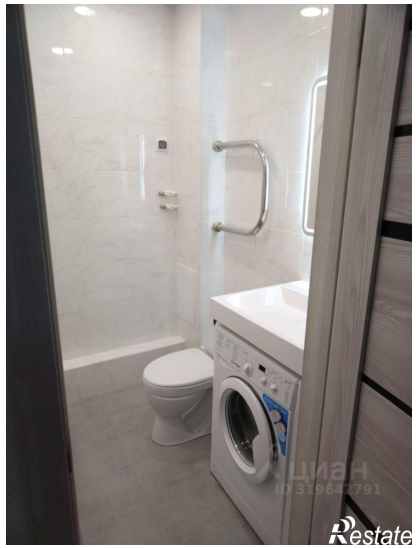
Количество комнат	1	Этаж	6
Этажей всего	12	Площадь кухни	15.00 кв. м