Купить квартиру за 4 890 000 рублей на ул Архитектора П.П.Берша, 2

Удмуртская Республика, Городской округ Ижевск, Ижевск, ул Архитектора П.П.Берша, 2

4 890 000 Р
111 136Р за м^2

44.00 м^2	10.00 м^2	12 из 17
Общая	Кухня	Этаж

В продаже отличная квартира в современной планировке, в самом быстроразвивающемся районе Ижевска. В квартире сделан отличный ремонт, очень приятно сделан сан. узел, есть просторная гардеробная, кухня гостиная правильной и удобной формы. В спальной достаточно много место для всего. Во дворе детская площадка для всех возрастов, ваш ребёнок точно не заскучает. В общем отличный вариант по хорошей цене, звоните с удовольствием покажем! Арт. 110310954

0 с 10.07.2025, обновлен 10.07.2025

Продавец: Орлов Иван

Телефон: +79124420615

Характеристики

Количество комнат	2	Этаж	12
Этажей всего	17	Площадь кухни	10.00 кв. м
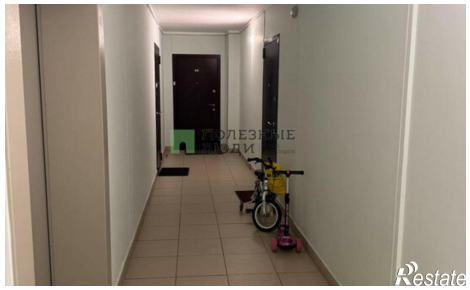
https://izhevsk.restate.ru/obj/prodazha-dvuhkomnatnoy-kvartiri-ul-arxitektora-p-p-bersha-2-18232268992/