Купить квартиру за 6 770 000 рублей на ул Максима Горького, 151

Удмуртская Республика, Городской округ Ижевск, Ижевск, ул Максима Горького, 151

6 770 000 Р
178 158Р за м^2

38.00 м^2
Общая

9 из 14
Этаж

В продаже уютная однокомнатная квартира в одном из самых стильных жилищных комплексов в центре Ижевска. Вас порадует качественный дизайнерский ремонт, благодаря которому новым владельцам не придется тратить время и средства на обновление интерьера. Квартира с окнами на восток, поэтому в квартире много света. Для жителей дома созданы комфортные условия проживания: закрытая территория и кодовая дверь обеспечивают безопасность, а подземная парковка избавляет от проблем с поиском места для автомобиля. Во дворе дома находятся детская и спортивная площадки, что особенно актуально для семей с детьми. Развитая инфраструктура района включает в себя детские сады, школы, ВУЗы, торговые центры, парки и фитнес-клубы, позволяя вести активный и насыщенный образ жизни. Рядом расположены студии красоты и супермаркеты, что делает повседневные дела более удобными и экономящими время. Приглашаем вас оценить все преимущества данной квартиры лично! Она станет прекрасным выбором для тех, кто ценит комфорт, безопасность и качество жизни.

0 с 10.07.2025, обновлен 10.07.2025

Продавец: Марина

Телефон: +79120235435

Характеристики

Количество комнат	1	Этаж	9
Этажей всего	14		
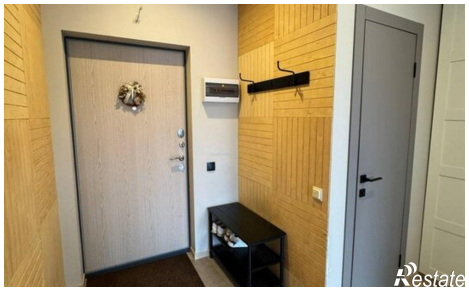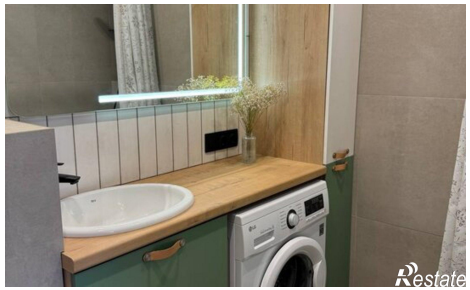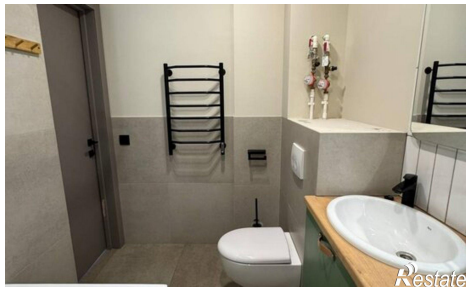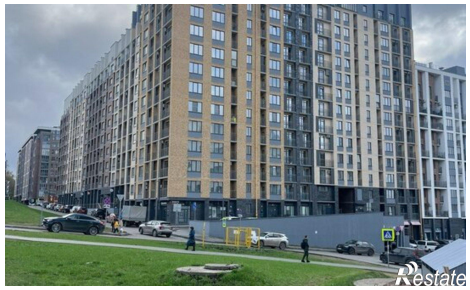
https://izhevsk.restate.ru/obj/prodazha-odnokomnatnoy-kvartiri-ul-maksima-gorkogo-151-18232266920/