Купить квартиру за 7 500 000 рублей на ул 1-я Подлесная, 1

Удмуртская Республика, Городской округ Ижевск, Ижевск, ул 1-я Подлесная, 1

7 500 000 Р
110 294Р за м^2

68.00 м^2	11.00 м^2	1 из 20
Общая	Кухня	Этаж

УЮТНАЯ КВАРТИРА в престижном ЖК «Семейный парк» Идеальное жилье для комфортной жизни Современный жилой комплекс «Семейный парк» предлагает вашему вниманию просторную квартиру в одном из самых перспективных районов Ижевска. Дом расположен в Октябрьском районе по адресу ул. 1-я Подлесная, 1. Преимущества локации Развитая инфраструктура: школы, детские сады, ИжГТУ, Сельхозакадемия, Монтажный техникум Удобная транспортная доступность: остановки общественного транспорта, ведущие во все районы города Зеленые зоны: парк Кирова, зоопарк в пешей доступности Социальная инфраструктура: магазины, аптеки, медицинские учреждения Безопасность и комфорт Закрытая территория комплекса обеспечивает безопасность жильцов. Во дворе предусмотрены: Детская игровая площадка Закрытая парковка Баскетбольная площадка Система видеонаблюдения Колясочные на каждом этаже Чистая продажа от одного взрослого собственника. Все документы готовы к сделке, возможна покупка в ипотеку. Не упустите возможность стать владельцем квартиры в одном из самых привлекательных жилых комплексов города! Звоните прямо сейчас для просмотра и обсуждения условий покупки. Код пользователя: 154101 Номер в базе: 9027709

1 с 09.07.2025, обновлен 09.07.2025

Продавец: Овчинников Владимир Семенович

Телефон: +79673814115

Характеристики

Количество комнат	3	Этаж	1
Этажей всего	20	Площадь кухни	11.00 кв. м
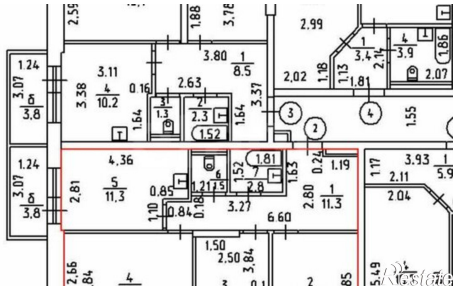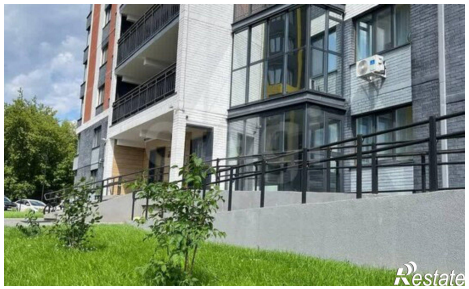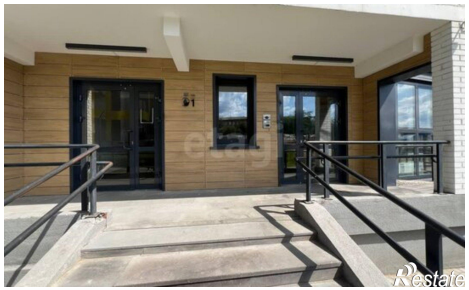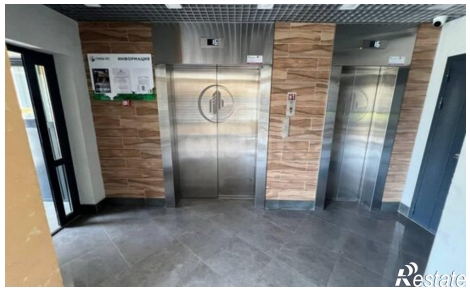
https://izhevsk.restate.ru/obj/prodazha-tryohkomnatnoy-kvartiri-ul-1-ya-podlesnaya-1-18232265120/