Купить квартиру за 3 650 000 рублей на ул Школьная, 25а

Удмуртская Республика, Городской округ Ижевск, Ижевск, ул Школьная, 25а

3 650 000 Р
74 490Р за м^2

49.00 м^2	30.00 м^2	8.00 м^2	1 из 5
Общая	Жилая	Кухня	Этаж

Продается светлая уютная двухкомнатная квартира в Металлурге. Отличная развитая инфраструктура: школы,детские сады, зоопарк, парк Кирова. Хорошая транспортная развязка. Остановка в шаговой доступности, уехать можно в любой район города. 1 взрослый собственник, чистая продажа. Рассмотрим любые формы оплаты. Показываю в любое для вас время.

0 с 08.07.2025, обновлен 08.07.2025

Продавец: Собственник

Телефон: +79127423772

Характеристики
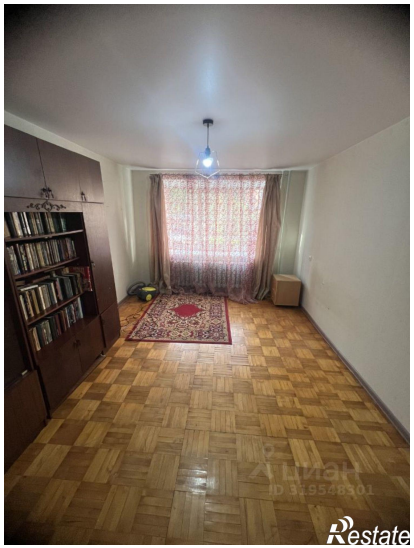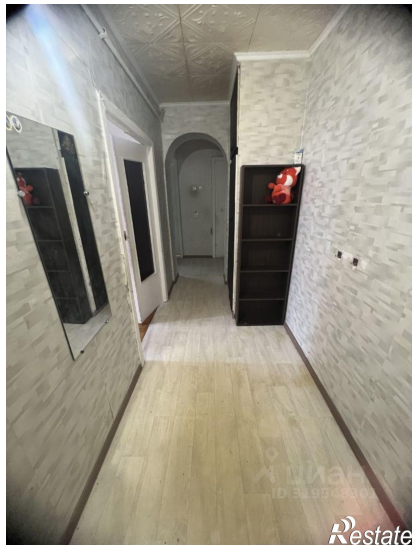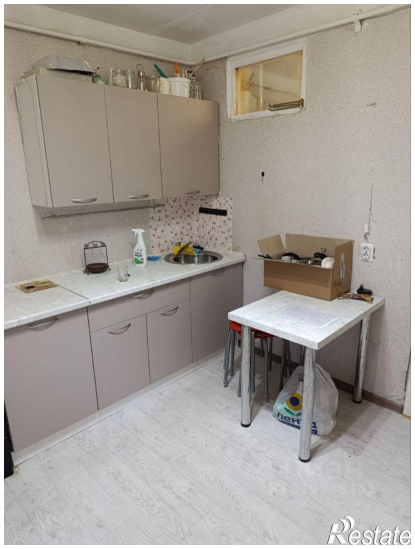
Количество комнат	2	Тип дома	кирпичный
Этаж	1	Этажей всего	5
Площадь жилая	30.00 кв. м	Площадь кухни	8.00 кв. м