# Купить квартиру за 6 000 000 рублей на улица Архитектора П.П. Берша, 42

Удмуртская Республика, Ижевск, улица Архитектора П.П. Берша, 42

6 000 000 Р
133 333Р за м$^2$

| 45.00 м$^2$ | 8.00 м$^2$ | 3 из 16 |
|---|---|---|
| Общая | Кухня | Этаж |

Продам прекрасную очень теплую евро двухкомнатную квартиру с большой кухней-гостиной 20кв и большой остекленной лоджией формата заезжай живи общая площадь с лоджией 48,7м2. Новому владельцу оставляем всю мебель и технику! Квартира планировки бабочка, окна на запад и восток. Очень светлая и уютная, на удобном 3 этаже . Улучшеная звукоизоляция .В квартире выполнен качественный ремонт. Везде поменяна проводка и заменен щиток, грамотно установлены розетки и выключатели , гарантия на работы от компании электросфера 5 лет ! В коридоре лежит керамогранит и установлен теплый пол, ваша обувь всегда будет сухой! В спальне установлена сплит система скрытого монтажа с отводом в канализацию . Установлен большой Кухонный гарнитур с встраиваемой техникой и фильтром на воду. В доме есть два лифта, колясочная комната и возможность приобрести кладовую .Рядом парк Тишино и дом дружбы соседей .Во дворе дома прекрасная школа, в которую ваш ребенок гарантировано попадет по прописке, совсем рядом детский сад Супер детки в доме развивающий центр, магазины и кафе, в шаговой доступности остановка и пвз озон,wildberries,Яндекс маркет .совсем скоро рядом открывают новый торговый центр. Вообщем есть все для комфортной жизни. Звоните,записывайтесь на просмотр! Код пользователя: 182868 Номер в базе: ...

0 с 08.07.2025, обновлен 08.07.2025

Продавец: Собственник

Телефон: +79120037016

## Характеристики

| | | | |
|---|---|---|---|
| Количество комнат | 2 | Тип дома | кирпично-монолитный |
| Этаж | 3 | Этажей всего | 16 |
| Площадь кухни | 8.00 кв. м | | |
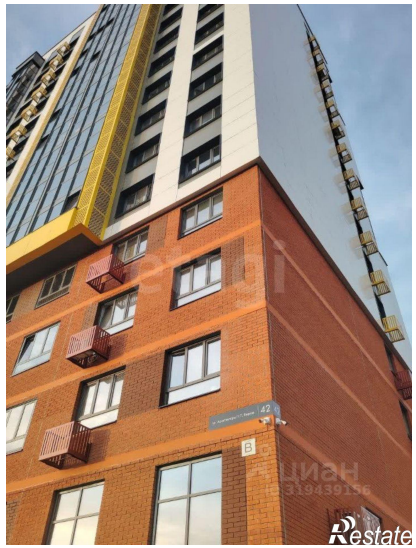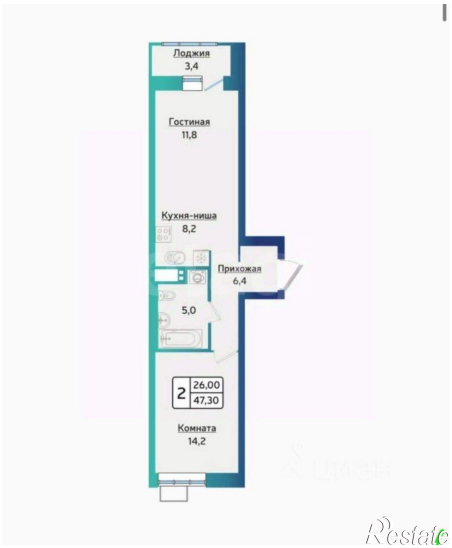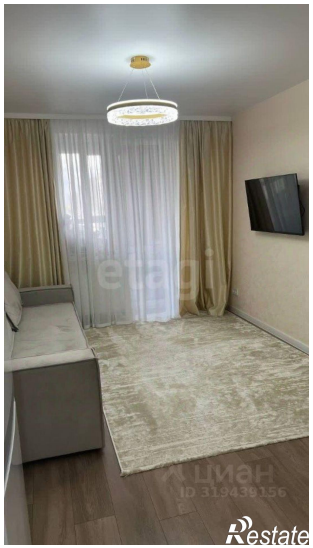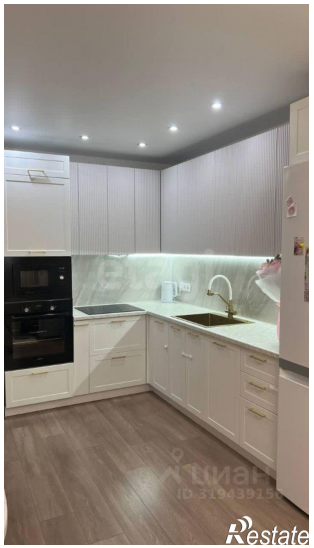
https://izhevsk.restate.ru/obj/prodazha-dvuhkomnatnoy-kvartiri-ulica-arxitektora-p-p-bersha-42-18232261781/