Купить квартиру за 7 900 000 рублей на улица Холмогорова, 15А

Удмуртская Республика, Городской округ Ижевск, Ижевск, улица Холмогорова, 15А

7 900 000 Р
129 508Р за м^2

61.00 м^2	11.00 м^2	6 из 17
Общая	Кухня	Этаж

Продается квартира в ЖК Холмогоровский. Дом новый, год постройки 2017. Современный, комфорт класс: Есть подземный паркинг, огороженная территория, благоустроенный двор. В доме работает охранник+Установлены видео. Квартира просторная, две большие комнаты по 19 кв м , есть 2 лоджии по 3 кв м. обе застеклены. Квартира не торцевая, теплая. Кухня вместительная, остается современный кухонный гарнитур, с дорогими фасадами и фурнитурой Блюм. В стоимость входит встроенная техника - варочная панель, духовой шкаф. Состояние в квартире простое, требуется косметика. Санузел совмещенный - отделка: плитка При продаже под налоги не попадаем, 1 взрослый собственник с момента сдачи дома. торг возможен. Рядом ул. Пушкинская, Щорса, Удмуртская, 50 лет ВЛКСМ, ТЦ Талисман, Сити. Много престижных лицеев и современных дет садов. Арт. 110050916

0 с 08.07.2025, обновлен 08.07.2025

Продавец: Воронцова Наталья

Телефон: +79821180657

Характеристики

Количество комнат	2	Этаж	6
Этажей всего	17	Площадь кухни	11.00 кв. м
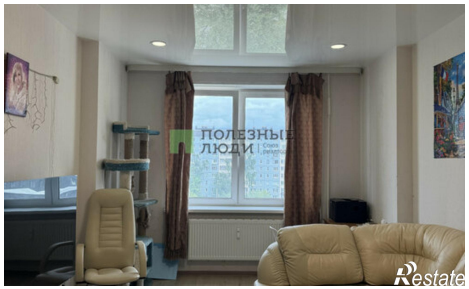
https://izhevsk.restate.ru/obj/prodazha-dvuhkomnatnoy-kvartiri-ulica-xolmogorova-15a-18232261771/