Купить квартиру за 3 980 000 рублей на ул Михайлова, 8

Удмуртская Республика, Городской округ Ижевск, Ижевск, ул Михайлова, 8

3 980 000 Р
76 538Р за м^2

52.00 м^2	10.00 м^2	7 из 9
Общая	Кухня	Этаж

Продается квартира, улучшенной планировки, в спальном районе. Изолированные комнаты, просторная лоджия 6м, большая квадратная кухня, раздельный санузел - всё это позволит создать хорошую планировку по интерьеру. Квартира пустая, требует ремонта. Арт. 109963228

1 с 08.07.2025, обновлен 08.07.2025

Продавец: Воронина Мария

Телефон: +79827914681

Характеристики

Количество комнат	2	Этаж	7
Этажей всего	9	Площадь кухни	10.00 кв. м
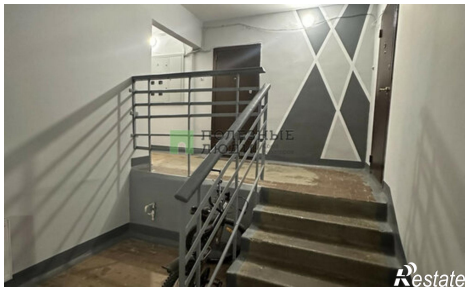
https://izhevsk.restate.ru/obj/prodazha-dvuhkomnatnoy-kvartiri-ul-mixaylova-8-18232254434/