Сдать квартиру за 25 000 рублей на ул Кунгурцева Е.М., 31

Удмуртская Республика, Городской округ Ижевск, Ижевск, ул Кунгурцева Е.М., 31

25 000 Р в месяц

40.00 $м^2$	10.00 $м^2$	1 из 18
Общая	Кухня	Этаж

Сдам 1,5 ку в новом доме, в развитом районе для граждан РФ. Парковки во дворе, детская площадка, школа, детский сад, магазины, всё рядом, транспортная развязка, лесопарковая зона, парк Космонавтов. В квартире имеется вся необходимая техника и мебель, в том числе - микроволновка, стиральная машина, холодильник, плита с духовкой. Из мебели- 2 дивана, кухонный гарнитур, стол, стулья, просторный шкаф - купе в прихожей, просторная застеклённая лоджия. В том числе диван на кухне. Огороженный тамбур- удобно хранить коляски и велосипеды. Оплата помесячно, счётчики. Квартира свободна для проживания, ключи на руках, звоните договоримся по просмотру. Код пользователя: 180881 Номер в базе: 9010470

0 с 07.07.2025, обновлен 07.07.2025

Продавец: Собственник

Телефон: +79127409759

Характеристики

Количество комнат	1	Тип дома	панельный
Этаж	1	Этажей всего	18
Площадь кухни	10.00 кв. м		

https://izhevsk.restate.ru/obj/arenda-odnokomnatnoy-kvartiri-ul-kungurceva-e-m-31-18232248567/

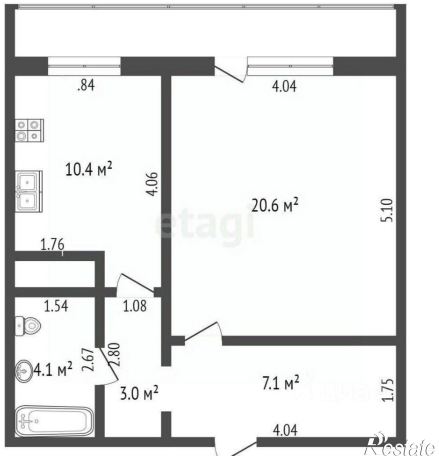

Restate

Restate