Сдать квартиру за 20 000 рублей на улица Петрова, 51А

Удмуртская Республика, Городской округ Ижевск, Ижевск, улица Петрова, 51А

20 000 Р в месяц

35.00 $м^2$
Общая

12 из 17
Этаж

Уютная однокомнатная квартира у ТЦ Петровский идеальный вариант для комфортной жизни! Всё для вашего удобства: Мебель, техника микроволновка, стиральная машина, холодильник, плита с духовкой. Заезжай и живи! Суперлокация: - 7 минут до парка Тишино - Рядом ТЦ Петровский - Кинотеатр Синема Парк - Детский развлекательный комплекс - Кафе и рестораны - Школы, сады, поликлиники в шаговой доступности - Современные детские площадки во дворе Отличная транспортная доступность легко добраться в любую часть города! Аренда: 20 000 ₽/мес + счётчики Залог: 10 000 ₽ Звоните прямо сейчас не упустите выгодный вариант! Тихий двор, лоджия, всё необходимое под рукой ваше комфортное жильё ждёт вас!

3 с 07.07.2025, обновлен 07.07.2025

Продавец: Собственник

Телефон: +79120119621

Характеристики

Количество комнат	1	Этаж	12
Этажей всего	17		
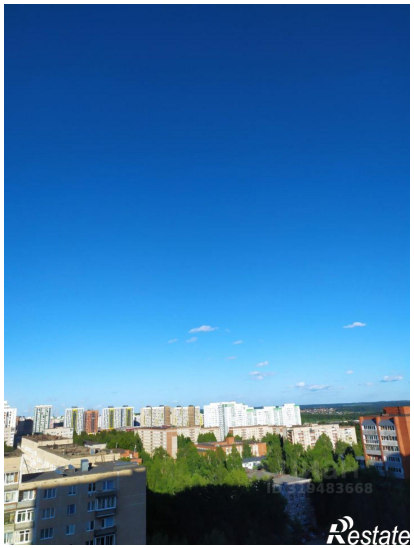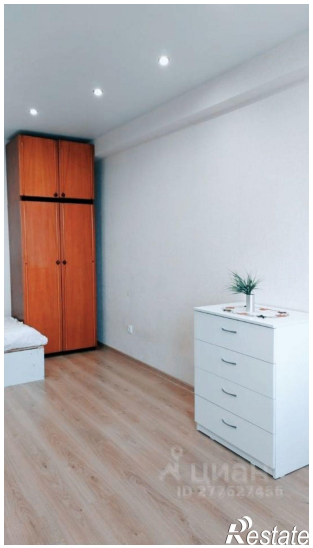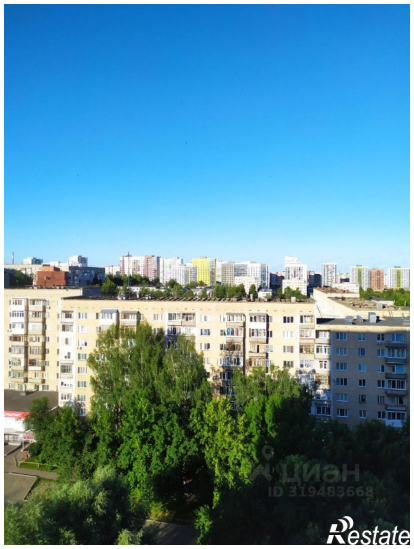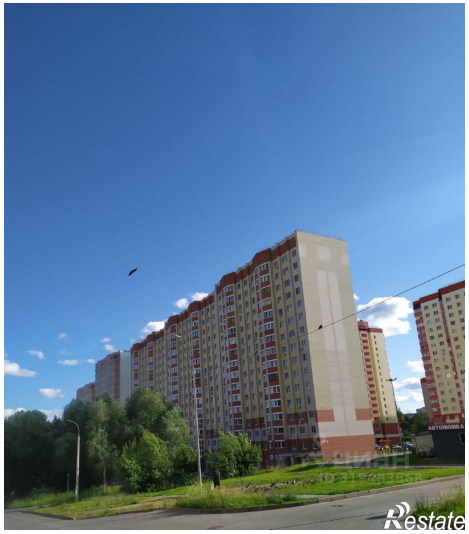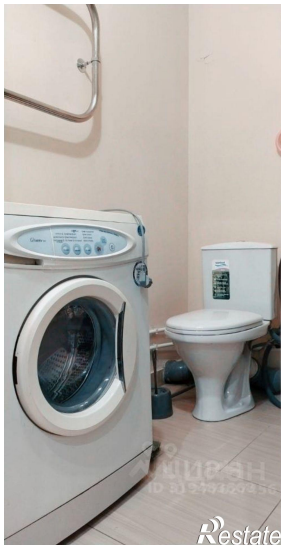
https://izhevsk.restate.ru/obj/arenda-odnokomnatnoy-kvartiri-ulica-petrova-51a-18232245262/