Сдать квартиру за 33 000 рублей на улица Архитектора П.П. Берша, 1

Удмуртская Республика, Ижевск, улица Архитектора П.П. Берша, 1

33 000 Р в месяц

60.00 м^2	5.00 м^2	9 из 11
Общая	Кухня	Этаж

Сдаю квартиру от собственника в отличном районе! Залог можно разбить на несколько месяцев. Преимущества района: • Удобная транспортная развязка. • Школы и детские сады в шаговой доступности. • Развивающие центры для детей. • Магазины во дворе и рядом с домом. • ТЦ Петровский недалеко. Код пользователя: 184167 Номер в базе: 8892560

1 с 03.07.2025, обновлен 03.07.2025

Продавец: Собственник

Телефон: +79829916918

Характеристики
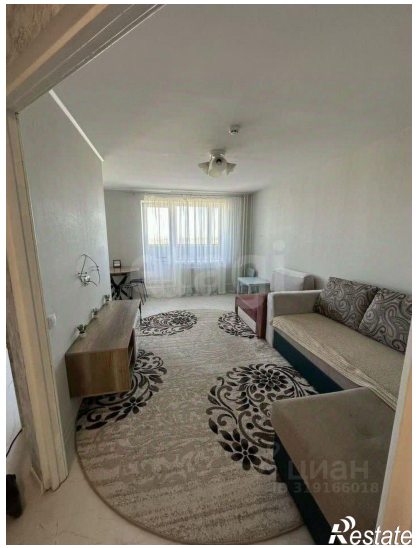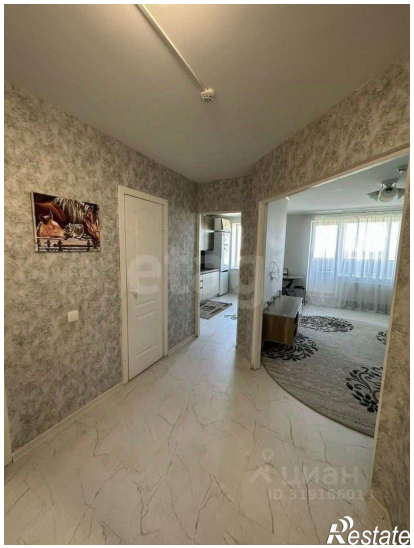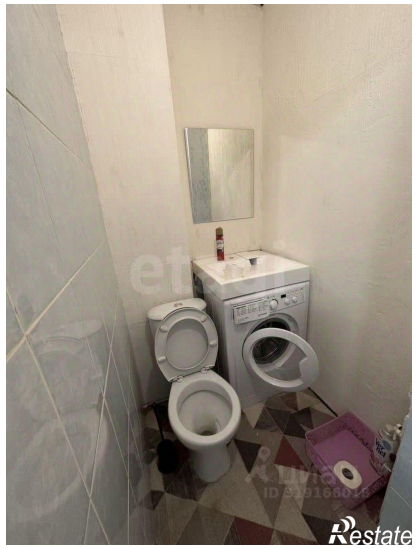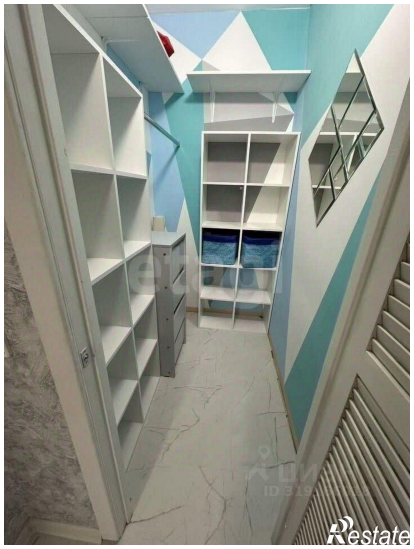
Количество комнат	2	Тип дома	кирпично-монолитный
Этаж	9	Этажей всего	11
Площадь кухни	5.00 кв. м