Купить квартиру за 3 290 000 рублей на ул Труда, 40

Удмуртская Республика, Городской округ Ижевск, Ижевск, ул Труда, 40

3 290 000 Р
74 773Р за м^2

44.00 м^2	27.70 м^2	5.00 м^2	4 из 5
Общая	Жилая	Кухня	Этаж

Срочная продажа! Цена ниже рынка! Продается 2-комнатная квартира с отделкой, мебелью и техникой в очень востребованном районе города. Располагается в самом центре современного района, с высокой плотностью населения. Развитая транспортная доступность, школы, детские сады, поликлиники, банки, магазины, кафе, рестораны, зоны отдыха и развлечений, крупнейшие торговые центры - все в шаговой доступности. В 5 минутах ходьбы остановки общественного транспорта, удобно добираться до любого района города. Жилой дом находится во второй линии, вдали от крупных автодорог. Оборудованы детские площадки во дворе, парковки для автотранспорта. В самом доме нет продуктовых магазинов, что исключает грузовой транспорт для погрузки/разгрузки. Коммунальное обслуживание производит Аргон 19. Чистые, ухоженные подъезды. Установлены пластиковые окна и двери. Квартира полностью готова к проживанию или сдаче в аренду. Квартира расположена на 4 этаже. Стандартная планировка, комнаты изолированные. Сделан косметический ремонт, установлены современные пластиковые окна. Санузел раздельный, облицован панелями. В квартире есть своя просторная кладовая, которую можно использовать как гардеробную комнату. 1 взрослый собственник, готовы к быстрой продаже. Звоните! Предложение ограничено по времени! Код пользователя: ...

5 с 02.07.2025, обновлен 02.07.2025

Продавец: Собственник

Телефон: +79829921238

Характеристики

Количество комнат	2	Тип дома	панельный
Этаж	4	Этажей всего	5
Площадь жилая	27.70 кв. м	Площадь кухни	5.00 кв. м

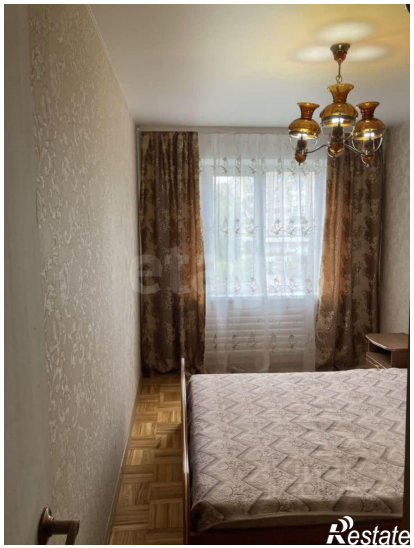

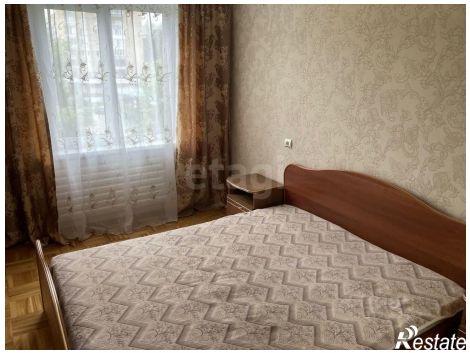

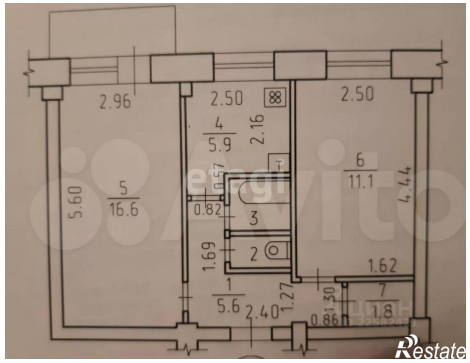
2.96
2.50
2.50
4
5.9
2.16
6
11.1
4.44
5.60
5
16.6
0.57
0.82
3
2
1.69
1.62
1
5.6
2.40
1.27
1.30
0.86
7
1.8