Купить квартиру за 7 200 000 рублей на улица Архитектора П.П. Берша, 43

Удмуртская Республика, Ижевск, улица Архитектора П.П. Берша, 43

7 200 000 Р
97 297Р за м^2

74.00 м^2	12.00 м^2	2 из 14
Общая	Кухня	Этаж

Продается замечательная , уютная трехкомнатная квартира! Здесь Вы погрузитесь в атмосферу уюта и комфорта здесь каждая деталь создана для счастливой жизни! Яркие солнечные лучи наполняют пространство с утра до вечера благодаря окнам, выходящим на две стороны света представьте, как здесь приятно просыпаться под мягким утренним светом и наблюдать закаты с чашкой ароматного кофе. Квартира с ремонтом от застройщика ровные стены, продуманная планировка, где найдется место и для шумных семейных ужинов, и для тихих вечеров с книгой. Живите в сердце оживленного района, где все необходимое буквально за порогом. Всего несколько минут пешком и вы в зеленом оазисе парка Тишино с его тенистыми аллеями и уютными лавочками. Любите активный отдых? Ледовый дворец Арена и современные спортивные комплексы ждут поклонников здорового образа жизни. Детские сады и школы расположены так близко, что утро начинается без спешки и стресса. А в ТРЦ Петровский вас ждет мир гастрономии, моды и развлечений кинотеатры, кафе и бутики подарят яркие впечатления после рабочего дня. Транспортная доступность еще один весомый плюс: остановки общественного транспорта в двух шагах, а значит, вы легко доберетесь в любую точку города. Эта квартира не просто квадратные метры, а пространство, где сливаются ...

0 с 01.07.2025, обновлен 01.07.2025

Продавец: Собственник

Телефон: +79829936168

Характеристики

Количество комнат	3	Тип дома	кирпично-монолитный
Этаж	2	Этажей всего	14
Площадь кухни	12.00 кв. м		

https://izhevsk.restate.ru/obj/prodazha-tryohkomnatnoy-kvartiri-ulica-arxitektora-p-p-bersha-43-18232155623/

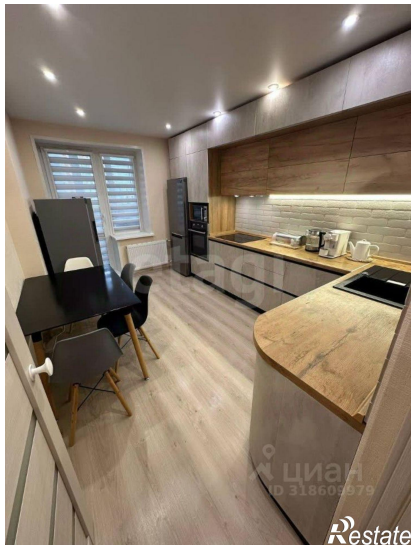

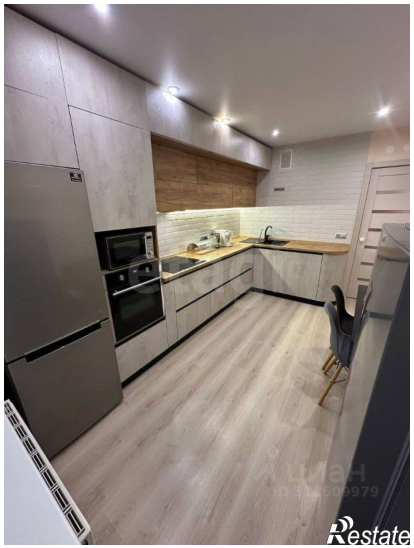

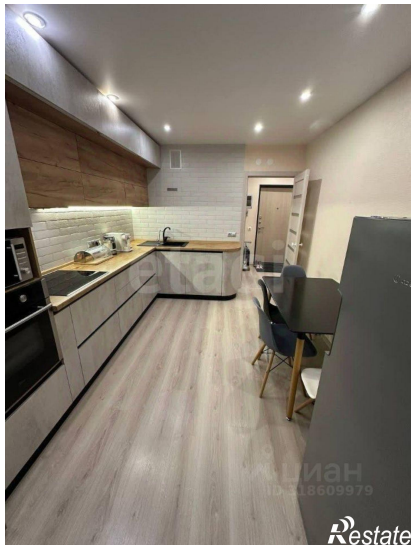

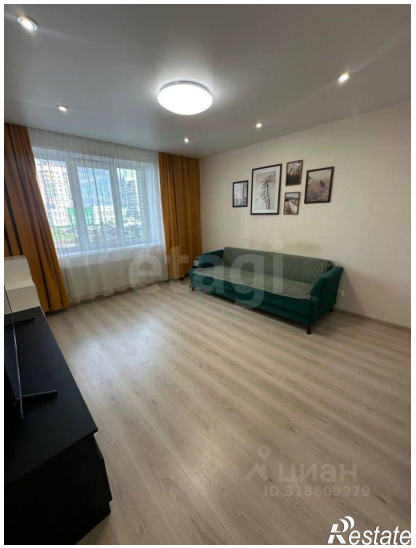

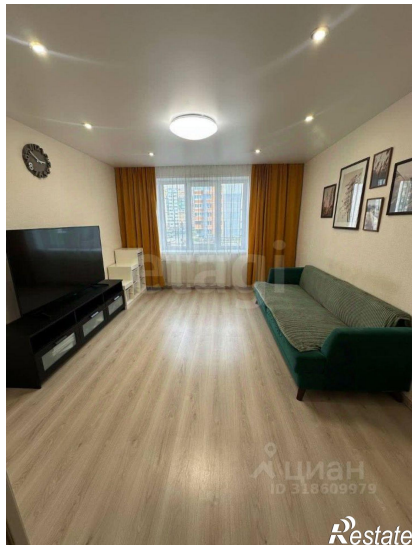

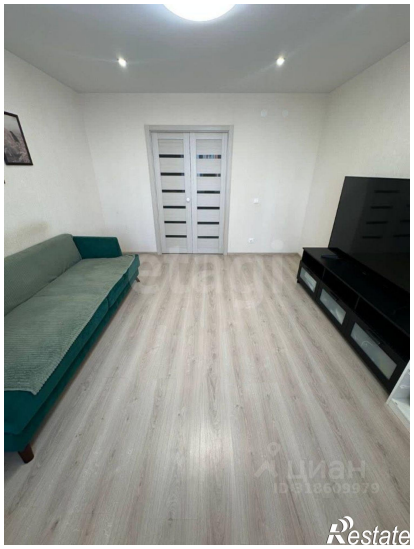

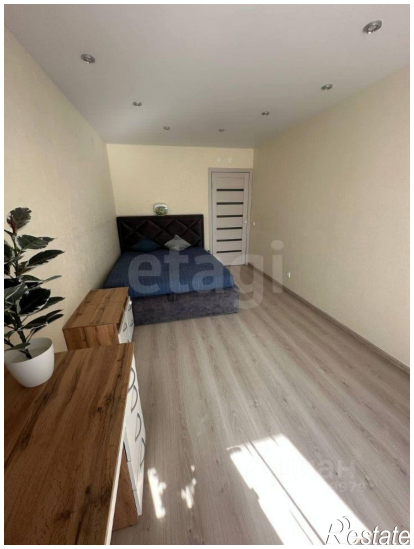

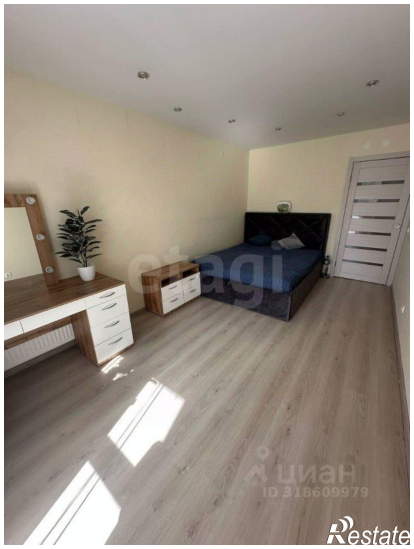

Restate