Сдать квартиру за 25 000 рублей на улица 10 лет Октября, 64А к1

Удмуртская Республика, Городской округ Ижевск, Ижевск, улица 10 лет Октября, 64А к1

25 000 Р в месяц

35.00 м^2	14.00 м^2	13.00 м^2	7 из 16
Общая	Жилая	Кухня	Этаж

РИЭЛТОР! +Сдается 1.5-комнатная квартира по адресу 10 лет октября 64а, корпус 1. +Новый дом ЖК Ежевика. +Отличная планировка квартиры 1,5+ +Просторная кухня, +Мебель, холодильник, стиральная машина, Оплата 25.000+счёт воды и электричества Комиссия риэлтора 50%.

0 с 01.07.2025, обновлен 01.07.2025

Продавец: Собственник

Телефон: +79127423835

Характеристики
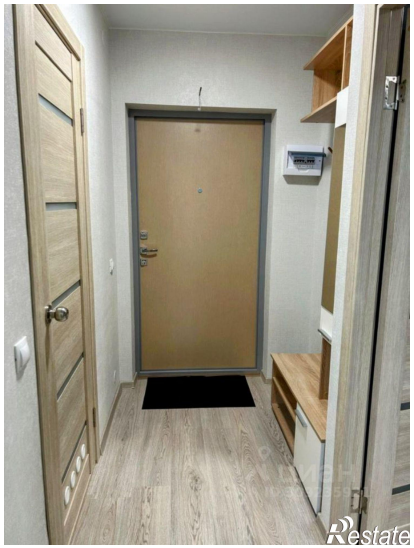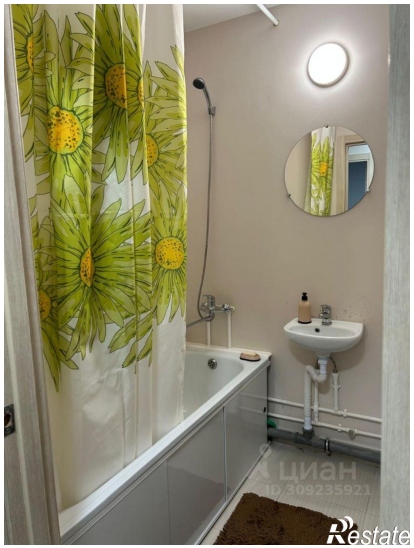
Количество комнат	1	Этаж	7
Этажей всего	16	Площадь жилая	14.00 кв. м
Площадь кухни	13.00 кв. м