Купить квартиру за 5 499 000 рублей на ул им Петрова, 33б

Удмуртская Республика, Городской округ Ижевск, Ижевск, ул им Петрова, 33б

5 499 000 Р
105 750Р за м^2

52.00 м^2	9.00 м^2	4 из 17
Общая	Кухня	Этаж

Арт. 107455504 2 КК в кирпичном доме 2014 г. постройки! Наша квартира имеет классическую планировку с просторной кухней 9 кв.м. и две комнаты с окнами на разные стороны света, площадью 18 и 12 квадратов соответственно. Раздельный санузел, ванная частично в кафеле. На кухне остается кухонный гарнитур, шкаф-купе в гостинной и мебель в прихожей. Гостиная на два окна, одно выходит на застекленную лоджию. Квартира светлая и теплая. Потрясающая локация позволяет наслаждаться жизнью в полной мере. В пешей доступности школы, садики ,поликлиники, ТЦ Петровский, аптеки. Остановки общественного транспорта в 2 мин. ходьбы. Дом стоит перпендикулярно дороге(ул. Петрова) , поэтому в квартире нет посторонних шумов. В доме сквозной подъезд, что очень удобно для жителей. Хорошо обустроенный двор с детскими площадками, на въезде установлен шлагбаум. 1 взрослый собственник, без обременений и детских долей.

1 с 16.06.2025, обновлен 17.06.2025

Продавец: Самолет Плюс

Телефон: +79652967079

Характеристики

Количество комнат	2	Этаж	4
Этажей всего	17	Площадь кухни	9.00 кв. м
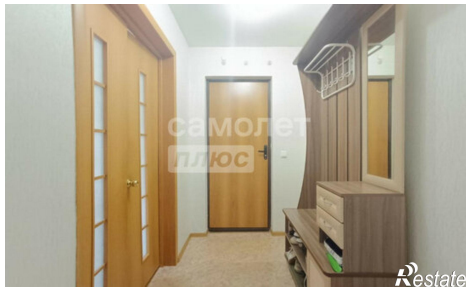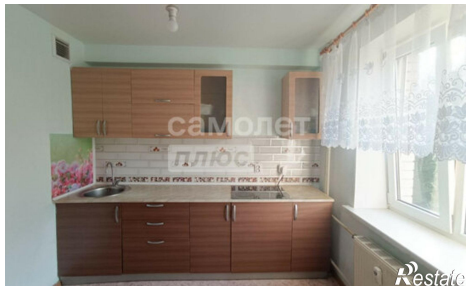
https://izhevsk.restate.ru/obj/prodazha-dvuhkomnatnoy-kvartiri-ul-im-petrova-33b-18232103183/