Купить квартиру за 930 000 рублей на ул Халтурина, 38

Удмуртская Республика, Городской округ Ижевск, Ижевск, ул Халтурина, 38

930 000 Р
37 200Р за м^2

25.00 м^2	20.00 м^2	2.00 м^2	2 из 2
Общая	Жилая	Кухня	Этаж

Квартира в многоквартирном доме, 6 квартир. Хорошая расположение. Пластиковые окна, печное отопление, вода летний водопровод. В доме газ, канализация, можно провести в квартиру. Участок 1 сотка. Баня без печки, гараж для хранения вещей, дровяник.

0 с 13.06.2025, обновлен 13.06.2025

Продавец: Собственник

Телефон: +79821170740

Характеристики
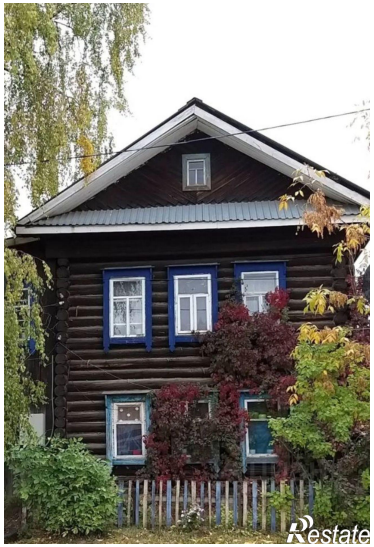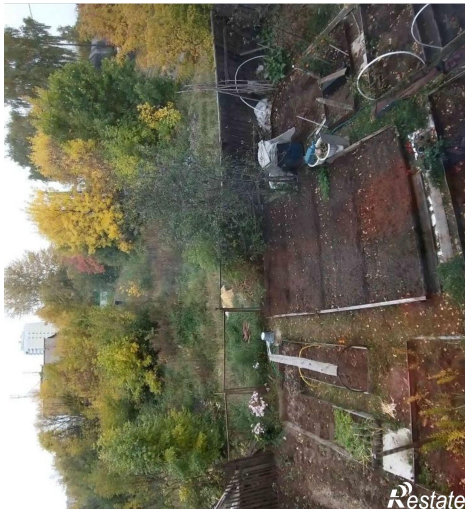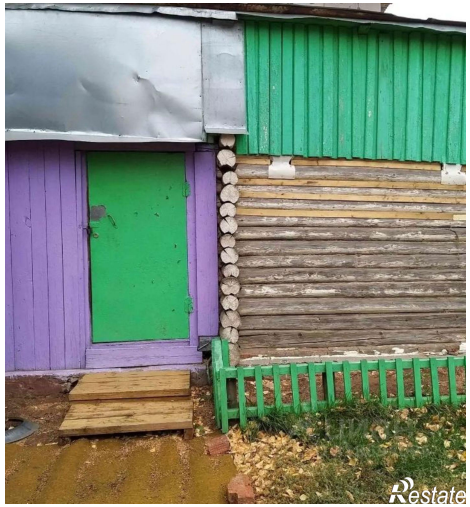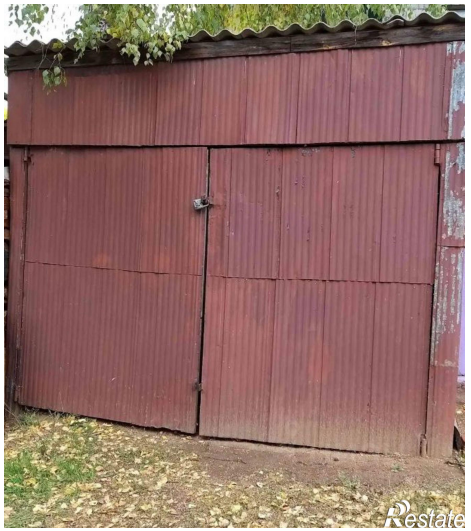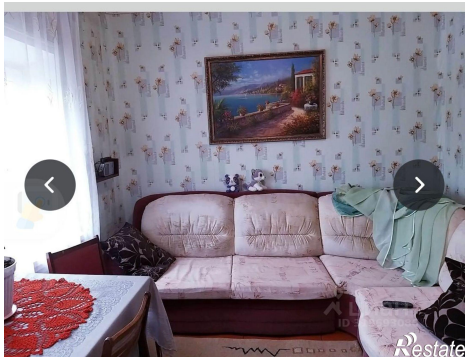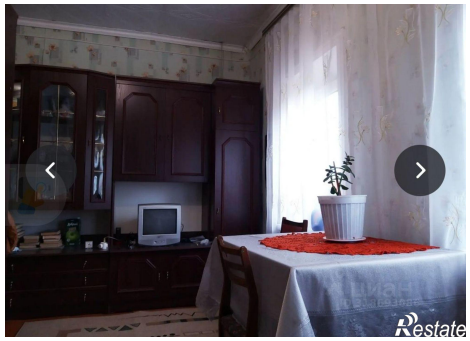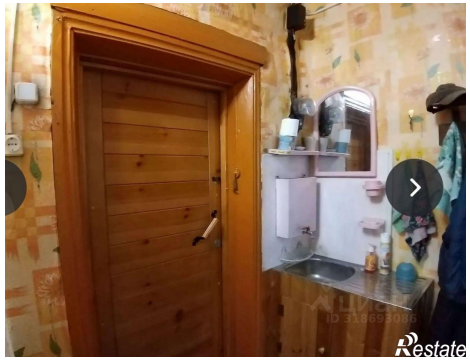
Количество комнат	1	Этаж	2
Этажей всего	2	Площадь жилая	20.00 кв. м
Площадь кухни	2.00 кв. м