Купить квартиру за 6 700 000 рублей на проспект им. Конструктора Калашникова М.Т., 11 к2

Удмуртская Республика, Городской округ Ижевск, Ижевск, проспект им. Конструктора Калашникова М.Т., 11 к2

6 700 000 Р
145 652Р за м^2

46.00 м^2	23.00 м^2	8 из 16
Общая	Кухня	Этаж

Продам отличную 1,5 комнатная квартира в ЖК Ёлки общей площадью 45,5 кв.м., 8 этаж. В квартире сделан дизайнерский ремонт, использовались современные материалы отделки. Отличный вариант как для себя, так и как инвестиционный проект для сдачи в аренду! Дом комфорт класса, дизайнерский холл, интересное оформление фасада, благоустроенная придомовая территория с детской площадкой, рядом развитая инфраструктура (детские сады, школы, магазины, спортивные комплексы и центры), 3 бесшумных скоростных лифта. Чистая продажа один собственник!!! Покажу в удобное для вас время!!! Арт. 107080110

0 с 06.06.2025, обновлен 06.06.2025

Продавец: Коровенко Антон

Телефон: +79120142873

Характеристики

Количество комнат	2	Этаж	8
Этажей всего	16	Площадь кухни	23.00 кв. м
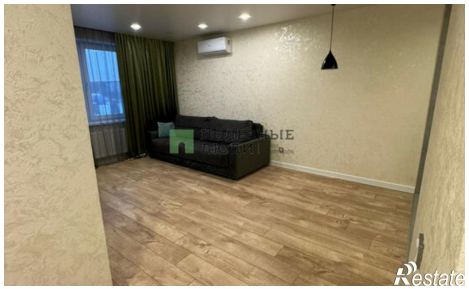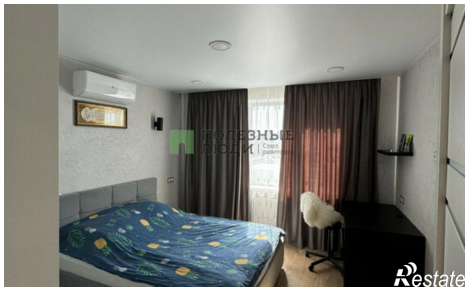
https://izhevsk.restate.ru/obj/prodazha-dvuhkomnatnoy-kvartiri-prospekt-im-konstruktora-kalashnikova-m-t-1-18232051240/