Купить квартиру за 4 500 000 рублей на ул Коммунаров, 171

Удмуртская Республика, Городской округ Ижевск, Ижевск, ул Коммунаров, 171

4 500 000 Р
97 826Р за м^2

46.00 м^2	6.00 м^2	3 из 6
Общая	Кухня	Этаж

Продаётся уютная двухкомнатная квартира в кирпичном пятиэтажном доме, на 3м этаже. Описание квартиры: • Светлая! общая площадь — 46.5кв.м • Удобная планировка: спальня, гостиная, раздельный санузел. • Кухня совмещена, просторная гостиная. • Квартира в хорошем состоянии: Меняли полы, сухая стяжка в гостиной; в спальне ламинат. Меняли всю проводку. Хороший ремонт, везде установлены пластиковые окна, входная дверь качественная. • Балкон застеклён, внутри обшит деревом. • Окна выходят на 2 стороны: на север и на юг. На севере за счёт того что в гостиной два больших окна проходит много света и совсем не темно. Летом здесь прохладно, зимой тепло. Другая комната окна выходят на юг, но за счёт того что этаж невысокий, комната не нагревается до состояния теплицы, при этом так же много света. И проветривается такая квартира идеально! Преимущества дома: • Кирпичный дом — тепло зимой и прохладно летом. • Нет буйных соседей, в нашем подъезде много пожилых людей, которые летом живут на даче. • Дом расположен в зелёном районе, много деревьев вокруг. * Центр города. До Центральной площади 5 минут на машине и 25 минут пешком. • В шаговой доступности магазины, множество школ, детские сады (только вокруг дома 3), поликлиники; УДГУ. • Удобная транспортная развязка - легко уехать ...

2 с 05.06.2025, обновлен 05.06.2025

Продавец: Собственник

Телефон: +79127406415

Характеристики

Количество комнат	2	Тип дома	кирпичный
Этаж	3	Этажей всего	6
Площадь кухни	6.00 кв. м		
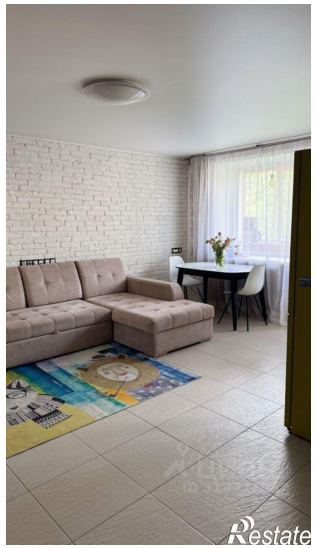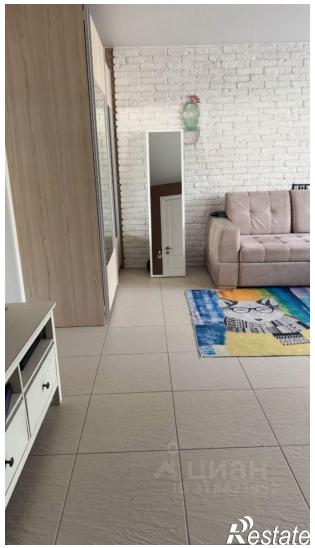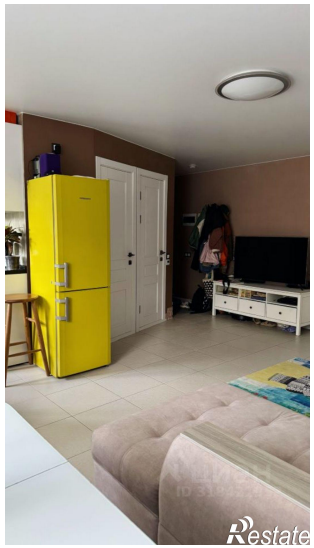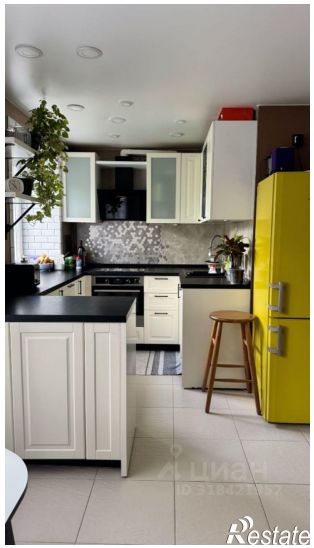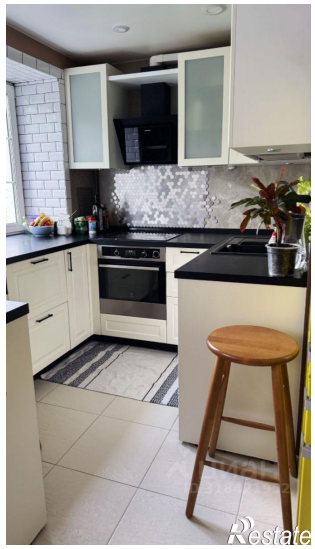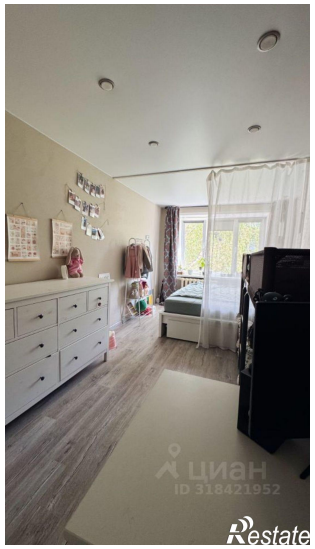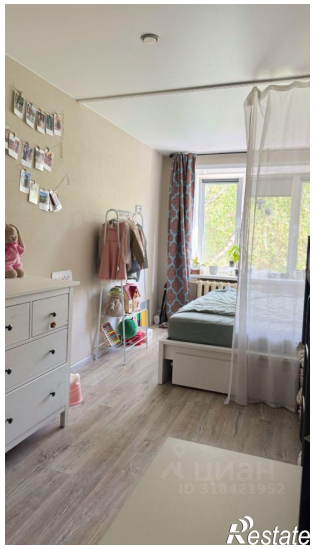
https://izhevsk.restate.ru/obj/prodazha-dvuhkomnatnoy-kvartiri-ul-kommunarov-171-18232042584/