Купить квартиру за 3 990 000 рублей на ул 9 Января, 197

Удмуртская Республика, Городской округ Ижевск, Ижевск, ул 9 Января, 197

3 990 000 Р
63 333Р за м^2

63.00 м^2	6.00 м^2	4 из 5
Общая	Кухня	Этаж

Арт. 106777156 Продам трёхкомнатную квартиру, по адресу 9-е января 197. Этаж 4 из 5. Общая площадь 62,7 м2., жилая 45,8 м2. Комнаты раздельные: 17,8; 16,9; 11,1 м2. Высота потолков 2,7 м. А так же трёхметровый застеклённый балкон, раздельный санузел. Год постройки 1970. 2-е квартиры на этаже. В шаговой доступности 5-10 минут: магазины 5-ка, Магнит, футбольный стадион Торпедо. Школы №72; 79; 73; 7. Детские сады №180; 54; 52; 181; 63. Стоматологическая поликлиника №2. Детская поликлиника №7. Три вида общественного транспорта: трамвай, автобус, троллейбус. Благоустроенный двор три детских площадки. Чистый недавно отремонтированный подъезд Квартира продаётся от собственника. Один взрослый собственник. Без обременений. Прямая продажа.

0 с 04.06.2025, обновлен 04.06.2025

Продавец: Тимков Максим

Телефон: +79032215148

Характеристики

Количество комнат	3	Этаж	4
Этажей всего	5	Площадь кухни	6.00 кв. м
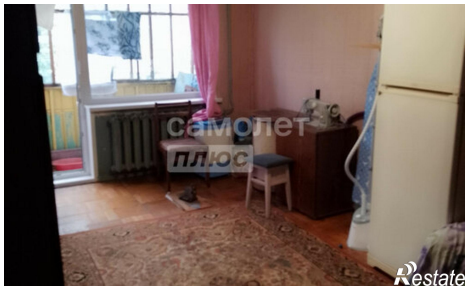
https://izhevsk.restate.ru/obj/prodazha-tryohkomnatnoy-kvartiri-ul-9-yanvarya-197-18232036071/