Купить квартиру за 6 300 000 рублей на ул им Петрова, 33

Удмуртская Республика, Городской округ Ижевск, Ижевск, ул им Петрова, 33

6 300 000 Р
112 500Р за м^2

56.00 м^2	10.00 м^2	3 из 17
Общая	Кухня	Этаж

Отличное предложение! Продается 2-комнатная квартира в кирпичном доме! Основные характеристики: • Просторные комнаты и большие коридоры • Частично меблирована: остаются мебель и техника, по договоренности • Удобное расположение: рядом торговые центры и остановки общественного транспорта в 2 шагах от дома Преимущества: • Кирпичный дом обеспечивает хорошую тепло- и звукоизоляцию • Развита инфраструктура: магазины, кафе, школы и детские сады в шаговой доступности • Отличный вариант как для проживания, так и для аренды Не упустите возможность стать владельцем этой уютной квартиры! Звоните для записи на просмотр! Арт. 106253354

0 с 30.05.2025, обновлен 30.05.2025

Продавец: Веретенников Иван

Телефон: +79827912654

Характеристики

Количество комнат	2	Этаж	3
Этажей всего	17	Площадь кухни	10.00 кв. м
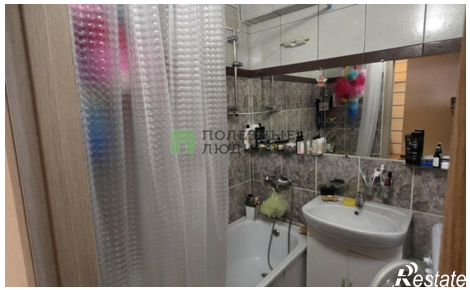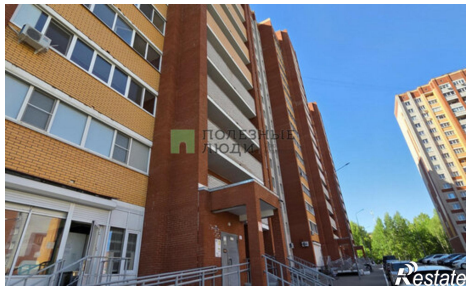
https://izhevsk.restate.ru/obj/prodazha-dvuhkomnatnoy-kvartiri-ul-im-petrova-33-18231991252/