Купить квартиру за 5 000 000 рублей на ул Архитектора П.П.Берша, 2

Удмуртская Республика, Городской округ Ижевск, Ижевск, ул Архитектора П.П.Берша, 2

5 000 000 Р
119 048Р за м^2

42.00 м^2	8.00 м^2	8 из 12
Общая	Кухня	Этаж

В продаже появилась квартира, где каждая деталь создана для комфортной жизни это ваша будущая квартира площадью 42,6 кв.м с продуманной планировкой. Окна выходят во двор. Мы оставляем для новых хозяев современный кухонный гарнитур, встроенную технику, гардероб, чтобы вам оставалось только расставить любимые книги и начать наслаждаться жизнью. Всего в минуте неторопливой прогулки новый современный детский сад с яркими игровыми площадками, где ваши малыши будут счастливо проводить время. Школа 8 находится буквально в двух шагах, так что дети смогут добираться самостоятельно, а у вас появится больше времени для себя. Чистый ухоженный подъезд и доброжелательные соседи создают по-настоящему теплую атмосферу, в которую хочется возвращаться снова и снова. Квартира станет прекрасным стартом для молодой семьи, удобным вариантом для инвестиции или уютным уголком для тех, кто ищет комфорт без лишней суеты. Отличная транспортная доступность, зеленая зона в Парке Тишино и все необходимое в шаговой доступности. Приходите на просмотр и вы сразу поймете, что это именно то место, где хочется остаться. Код пользователя: 57271 Номер в базе: 7762123

0 с 22.05.2025, обновлен 22.05.2025

Продавец: Собственник

Телефон: +79124414902

Характеристики

Количество комнат	1	Тип дома	кирпичный
Этаж	8	Этажей всего	12
Площадь кухни	8.00 кв. м		

https://izhevsk.restate.ru/obj/prodazha-odnokomnatnoy-kvartiri-ul-arxitektora-p-p-bersha-2-18231939302/

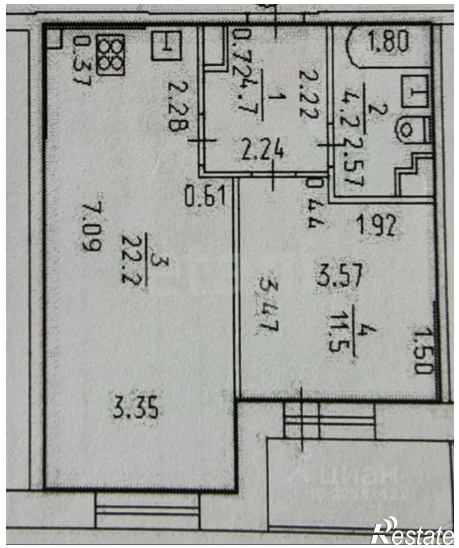

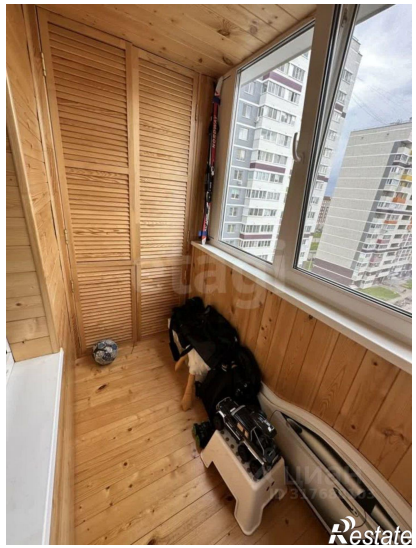

Restate

Restate