Купить квартиру за 7 150 000 рублей на улица Софьи Ковалевской, 3

Удмуртская Республика, Городской округ Ижевск, Ижевск, улица Софьи Ковалевской, 3

7 150 000 Р
117 213Р за м^2

61.00 м^2	16.00 м^2	16 из 26
Общая	Кухня	Этаж

В продаже большая квартира два плюс в замечательном жилом комплексе ЖК «Авангард Тауэр». Квартира расположена на 16 этаже. Много света в квартире. Удобная планировка - большая кухня, две большие изолированные комнаты. Огромные окна дают прекрасный панорамный вид! В квартире сделан евроремонт из качественных материалов. В подарок новому собственнику шкафы остаются В ремонте использованы материалы премиум сегмента. По всей квартире уложен единым контуром кварц-винил. Проложена трасса под кондиционер, Есть возможность приобрести парковочное место на подземном паркинге, Вход по биометрии, шлагбаумы открываются с приложениялибостелефона Самый красивый дом в данном районе. В квартире с Евро ремонтом продумана каждая деталь для комфортной жизни. Соседи по площадке спокойные, доброжелательные. +Большой паркинг +Закрытая придомовая территория, двор без машин. +Видеонаблюдение по всему периметру ЖК. +Просторный холл с зоной отдыха/ожидания такси. +Консьерж -безопасность, контроль входа в подъезд +Бесшумные скоростные лифты. Очень удобное расположение дома , спокойное место, вблизи Березовая роща для прогулок. В шаговой доступности 13 детских садов, Школа № 84 , Лицей № 44, Школа искусств № 13 , большое количество ПВЗ, магазины супермаркеты. До любой точки города одинаковая ...

1 с 05.05.2025, обновлен 05.05.2025

Продавец: Семенов Дмитрий

Телефон: +79124421324

Характеристики

Количество комнат	2	Этаж	16
Этажей всего	26	Площадь кухни	16.00 кв. м
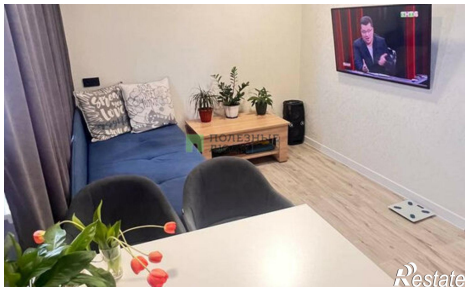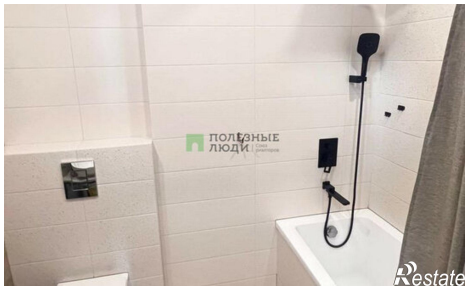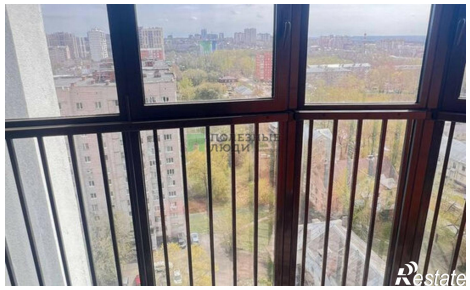
https://izhevsk.restate.ru/obj/prodazha-dvuhkomnatnoy-kvartiri-ulica-sofi-kovalevskoy-3-18231826549/