Купить квартиру за 4 741 100 рублей на улица Васнецова, 3

Удмуртская Республика, Городской округ Ижевск, Ижевск, улица Васнецова, 3

4 741 100 Р
131 697Р за м^2

36.00 м^2
Общая

3 из 17
Этаж

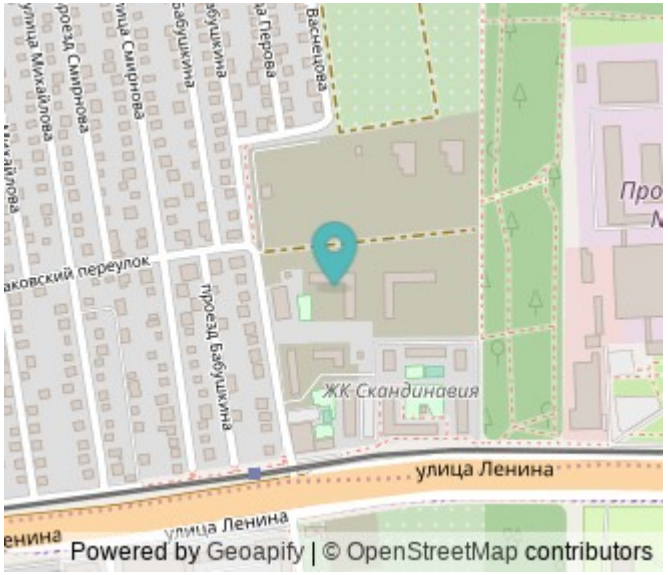

Продаётся 1-комнатная квартира в строящемся доме (Дом 13), срок сдачи: IV-кв. 2027, общей площадью 36.4 кв.м., на 3 этаже. Квартира от застройщика КОМОССТРОЙ. Покупка защищена ФЗ 214 с использованием эскроу счетов. ЖК Скандинавия строится на улице Ленина, в районе перекрестка с улицей Бабушкина. В основу генерального плана комплекса положен принцип замкнутого квартала: внутренняя часть квартала проектируется полностью свободной от машин, гостевые парковки располагаются на внешнем периметре. Дворы: Общая площадь двора квартала, ограниченного домами 1, 3, 4, 5 и 6 составит без малого 3 тысячи квадратных метров! Горки и качели — красивые и безопасные. Благодаря качественным материалам они сохранят свой внешний вид долгое время. Обустроена уютная зона отдыха для взрослых. Пока дети играют на детской площадке, вы сможете спокойно почитать книгу или пообщаться с соседями на парковых скамейках под уютной перголой. Чтобы создать уютную атмосферу внутри двора мы выполняем ландшафтный дизайн территории, высаживаем многолетние кустарники и деревья. Технология строительства: Межквартирные стены из керамзитобетонных блоков толщиной 190 мм обеспечивают высокий уровень звукоизоляции. Межкомнатные стены выполняем по технологии KNAUF из ГКЛ по металлическому профилю с утеплителем из минерального ...

0 с 09.08.2025, обновлен 09.08.2025

Продавец: Собственник

Телефон: +79238946773

Характеристики

Количество комнат	1	Тип дома	кирпично-монолитный
Этаж	3	Этажей всего	17
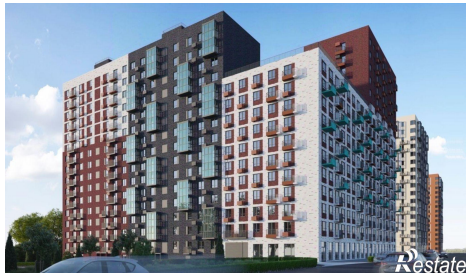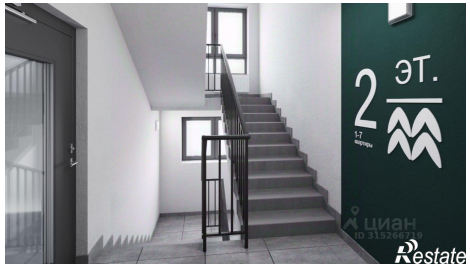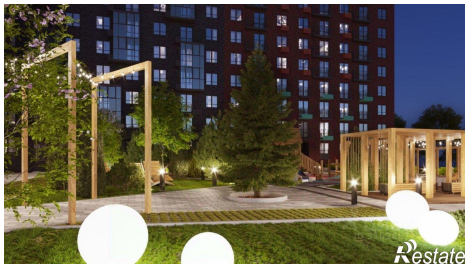
https://izhevsk.restate.ru/obj/prodazha-odnokomnatnoy-novostroiki-ulica-vasnecova-3-114589004/